CONSECUTIVE SUDOKU

Place the digits 1-9 in each column, each row and in all 3x3 regions. All the places where consecutive numbers have to be filled in are marked with a circle.

SUDOKU +1
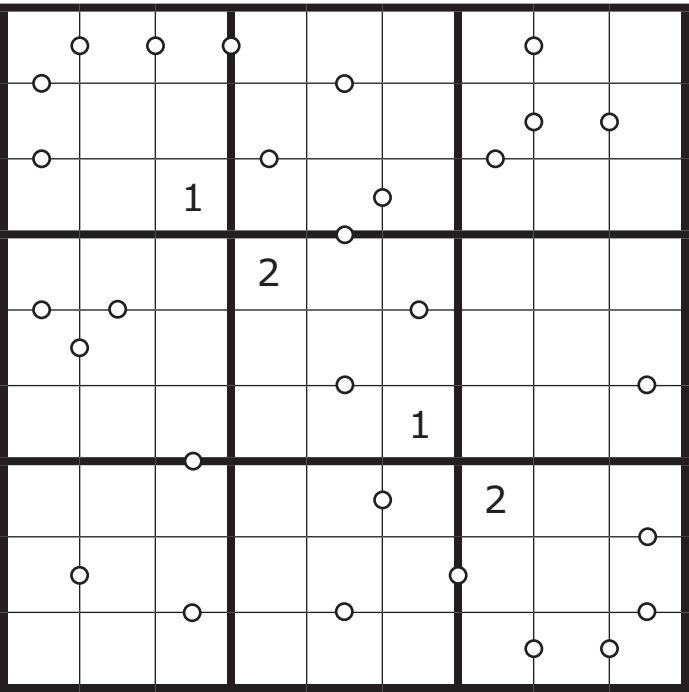
Plaats de cijfers 1 t/m 9 op elke rij, in iedere kolom en in de 3x3-blokken. **Overal** waar het verschil tussen twee aangrenzende cijfers 1 is, is dat aangegeven met een rondje.