MATHRAX

Fill in the numbers 1-8 on each row and column. On some intersections you find hints. E means that in all four squares the number is even, and O means that all four numbers are odd. A number and a sign (+, -, x, /) means that that is the result of the two paired diagonally adjacent squares.

MATHRAX
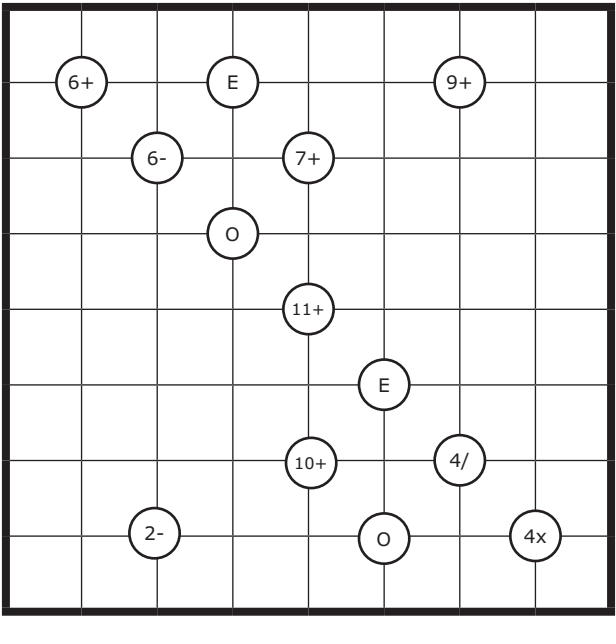
Vul de cijfers 1 tot en met 8 op elke regel en in elke kolom eenmaal in. Op sommige kruispunten staan aanwijzingen. Staat er een E of een O, dan worden in de vier aangrenzende vakjes even, dan wel oneven cijfers ingevuld. Staat er een getal met een bewerking (+, - x of /) dan heeft dat betrekking op de twee sets van diagonaal aangrenzende vakjes.