BATTLESHIPS

Place the given ships in the grid, so that they don't touch each other, not even diagonally. Numbers outside the grid indicate how many cells are occupied by ship segments. Cells with water have to remain empty.

ZEESLAG
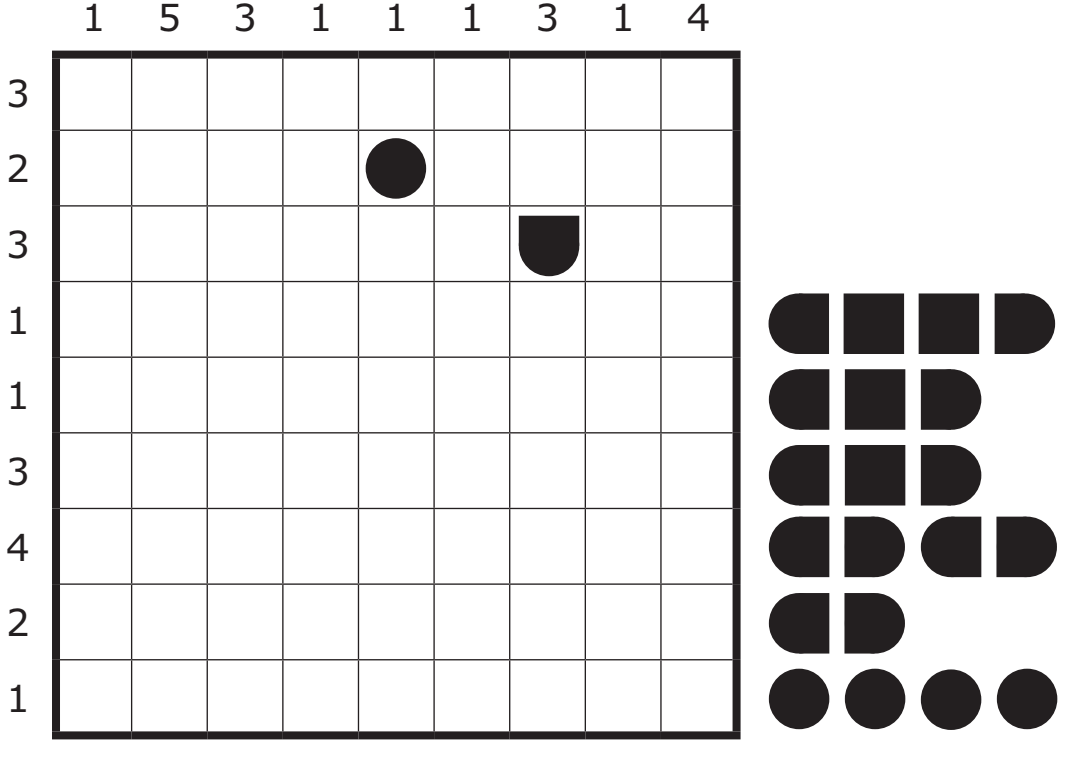
Plaats de vloot in het diagram. Elk segment van een schip heeft de grootte van een vakje. De cijfers buiten het diagram geven aan hoeveel scheepsdelen er in de betreffende rij of kolom te vinden zijn. De schepen liggen horizontaal of verticaal en ze raken elkaar nergens, ook niet diagonaal.